DIE STRECKE DER StUB

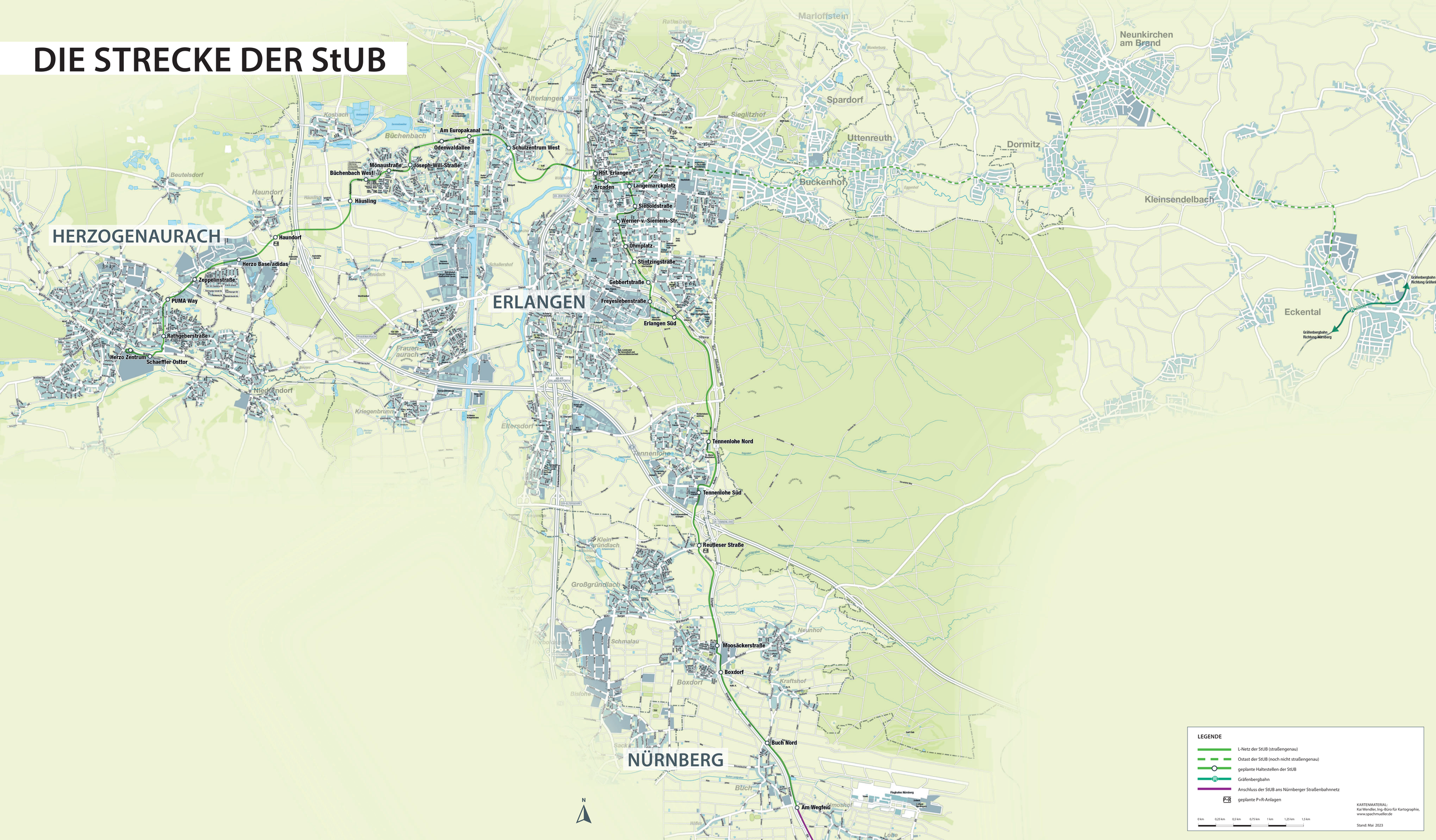

LEGENDE

- L-Netz der StUB (straßengenau)
- Ostast der StUB (noch nicht straßengenau)
- geplante Haltestellen der StUB
- Gräfenbergbahn
- Anschluss der StUB ans Nürnberger Straßenbahnnetz
- geplante P+R-Anlagen

0 km 0,25 km 0,5 km 0,75 km 1 km 1,25 km 1,5 km

KARTENMATERIAL:
Kai Wendler, Ing.-Büro für Kartographie,
www.spachmueller.de

Stand: Mai 2023