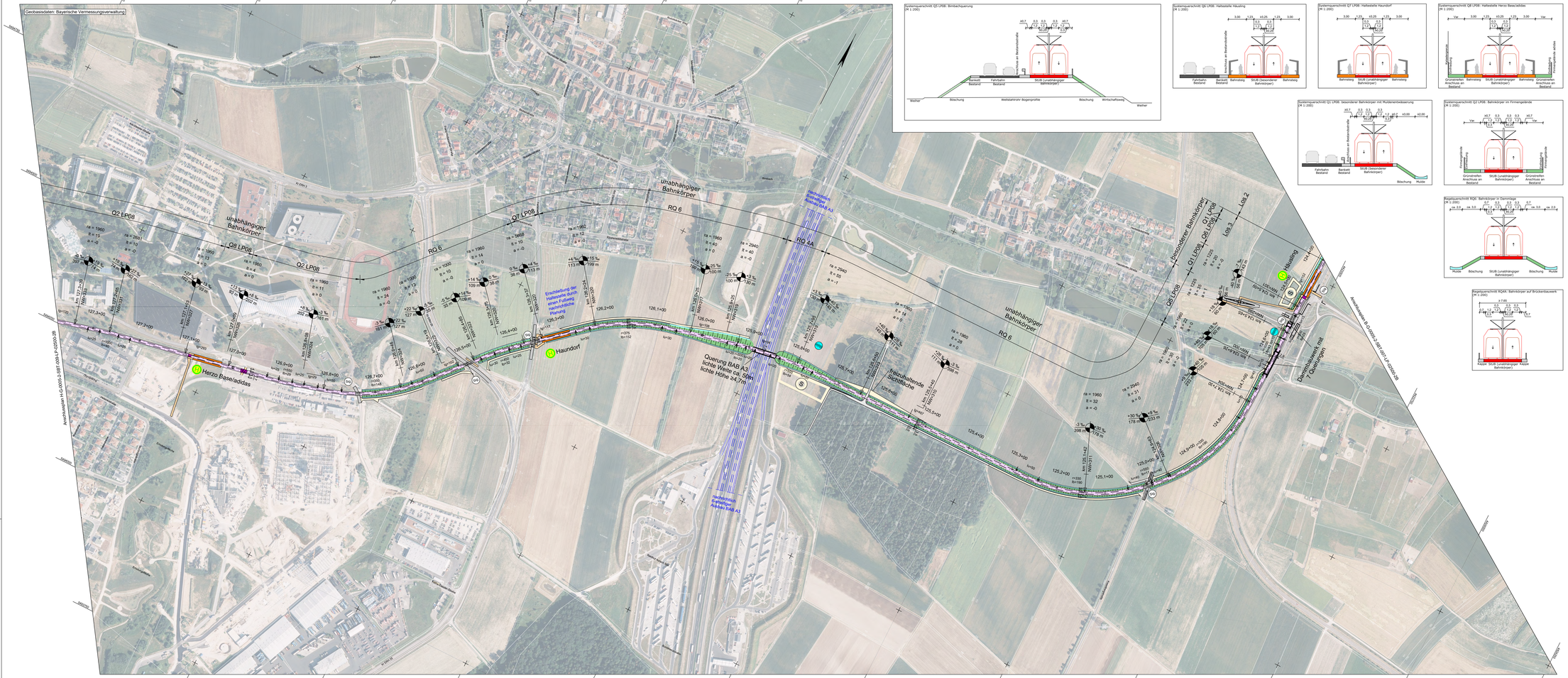

Zeichenerklärung

Planung

- Einschnittsböschung
- Mulde mit Fließrichtung / Versickermulde
- Dammböschung
- Fahrbahn
- Fahrbahnteiler / Insel / Parkstreifen
- Straßennebenflächen
- Feld- und Waldweg
- Wirtschaftsweg
- Gehweg
- Radstreifen, straßenbündig
- Radweg, unabhängig
- Bahnkörper in Rasengleis
- Bahnkörper mit Schotteroberbau
- eingedeckter Bahnkörper, für MIV gesperrt
- eingedeckter Bahnkörper, befahrbar
- Haltestelle
- lichtsignalgeregelte Knotenpunkte
- Standort Regenrückhaltebecken
- Brücke
- Unterführung
- Baustraßen, Arbeitsstreifen
- Sonderbaufläche eventuelle BE-Fläche (Baumbestand schützen)

Immissionsschutz

- Lärmschutzwand
- Lärmschutzwall

Sonstiges

- nachrichtliche Planung
- Baufeldgrenze
- Rückbau / Abbruch von vorhanden Anlagen

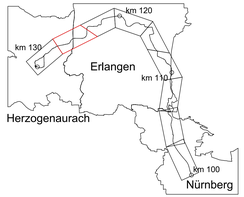

Nr.	Art der Änderung	Datum	Name
03	Einarbeitung der Anmerkungen zum Index 2B	23.09.2020	Krieg
02	Einarbeitung der Anmerkungen zum Index 1A, Fortschreibung der Planung	28.05.2020	Krieg
01	Einarbeitung der Anmerkungen zum Index 0A, Fortschreibung der Planung	31.01.2020	Krieg

Vorplanung

Auftraggeber:

StUB
ZWECKVERBAND STADT-UMLAND-BAHN NÜRNBERG - ERLANGEN - HERZOGENAURACH

Anlage / Blatt-Nr.: 5-8
Maßstab: 1 : 2.500
Koordinatensystem: GK 4 im DHDN

Erlangen, den

Verkehrsanlagenplanung
Lageplan
Bau-km 124,4+00 - 127,3+75

Plancodierung: A-G-0005-2-SBT-008-LP-02500-2B

Auftragnehmer:

Ingenieurgemeinschaft Stadt-Umland-Bahn
Ingenieurgemeinschaft Stadt-Umland-Bahn

	Datum	Name
bearbeitet:	31.01.2020	Krieg
gezeichnet:	31.01.2020	Krieg
geprüft:	31.01.2020	Castano

Plotdatum: 23.09.2020

M:\ZBS\2013-CAD\02 Vorplanung\05-Straßenbahn\Lageplan\G-0005-1-2500.dwg